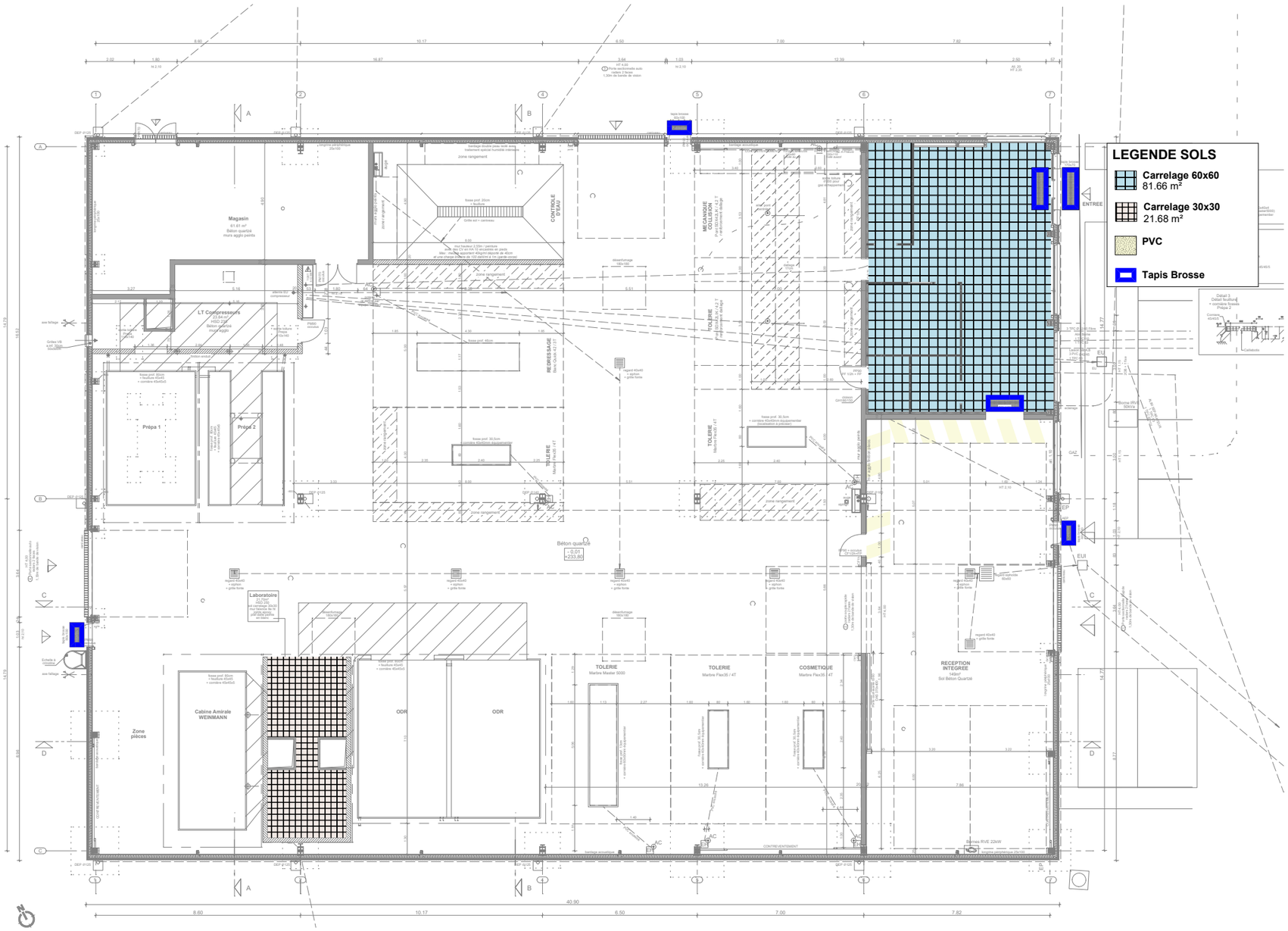

ind D - 31/07/2024 : Carrelage VDI

Atelier d'Architecture
NORMANDON & JARDIN

Jean Lain MOBILITÉS

Nota: les plans sont indicatifs, les ouvrages seront à réaliser selon les plans d'exécution spécifiques à charge des entreprises et dans le respect scrupuleux des règles de l'art, normes et règlementations en vigueur.

PROJET DE RESTRUCTURATION ET DE TRANSFORMATION DES BATIMENTS A ET B DES EX-LOCAUX SONEPAR POUR LE COMPTE DES ETABLISSEMENTS JEAN LAIN
22 rue de la Paix ECHIROLLES.

SYN
BATIMENT B
REPERAGE SOLS

Ech : 1/200

SYN
D - 23-04 - 22

Date : ind D
31/07/2024